Konsole K-K20-HK

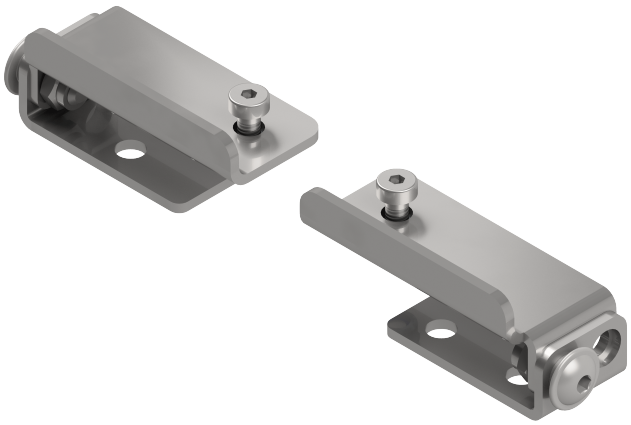

Technische Daten

ARTIKELINFO

Die Konsole K-K20-HK ist ein Zubehör für den Kettenantrieb PA-K-20/xxx.

Funktion:

- Konsolensatz für Antriebsserie PA-K-20/xxx. Für drehbare Lagerung zur Rahmenmontage für nach innen öffnende Fenster. Material: Edelstahl

Konsole K-K20-HK im Überblick:

- Ersatzteil
- Konsolensatz für drehbare Lagerung zur Rahmenmontage für nach innen öffnende Fenster

TECHNISCHE DATEN

Matchcode	K-K20-HK
Artikelname	Konsole K-K20-HK
Artikelnummer	K2 2203
Gewicht	0.2 kg
Verpackungsartikel	EK-602-0045